حكومة الشارقة
مجلس الشارقة الرياضي
GOVERNMENT OF SHARJAH
SHARJAH SPORTS COUNCIL

نادي الشارقة
لرياضات الدفاع عن النفس
SHARJAH
Self-defence sports club

إطار الابتكار

نعمل في نادي الشارقة لرياضات الدفاع عن النفس على تطوير بيئة عمل محفزة للإبتكار فهو المحور الأساسي للتقدم وتحقيق التنافسية

قائمة المحتويات

03	الهدف وملخص الابتكار
04	التعاريف والمصطلحات
05	بيان تفصيل الإطار
10	الوثائق والمراجع ذات الصلة
11	نطاق التطبيق

الهدف وملخص الابتكار

المقدمة:

تواءم هذا الإطار مع الإطار الحكومي للابتكار والاستراتيجية الوطنية للابتكار،في ظل اتحاد قوي وآمن، سيخطو الإماراتيون بثقة وطموح، متسلحين بالمعرفة والابتكار، لبناء اقتصاد تنافسي قوي في مجتمع متلاحم متمسك بهويته، ينعم بأفضل مستويات العيش، في بيئة معطاءة

يهدف هذا الإطار إلى:

1. تحديد وتعزيز مبادئ الابتكار.
2. وضع الإطار العام لإدارة الابتكار بنادي الشارقة لرياضات الدفاع عن النفس.
3. تحديد الأسس والقواعد المنظمة لإطار الابتكار.
4. تبني وتطبيق ممارسات الابتكار الفعال على مستوى جميع الوحدات التنظيمية بالنادي، وذلك لضمان ممكن تمشياً مع الأهداف تحقيق الكفاءة والفاعلية في
تحقيق الاهداف الاستراتيجية لمجلس الشارقة الرياضي.

التعاريف والمصطلحات

الرقم	المصطلح	التعريف
1	الابتكار	تطوير واختبار وتنفيذ الأفكار المبتكرة التي تحقق منفعة عامة.
2	النادي	نادي الشارقة لرياضات الدفاع عن النفس
3	اللجنة	لجنة التخطيط الاستراتيجي بالنادي

الإطار

1

مفهوم الابتكار

هو سعي الأفراد والمؤسسات والحكومات الحثيث للتقدم عبر توليد أفكار إبداعية واستحداث منتجات وخدمات وعمليات جديدة ترتقي بجودة الحياة.

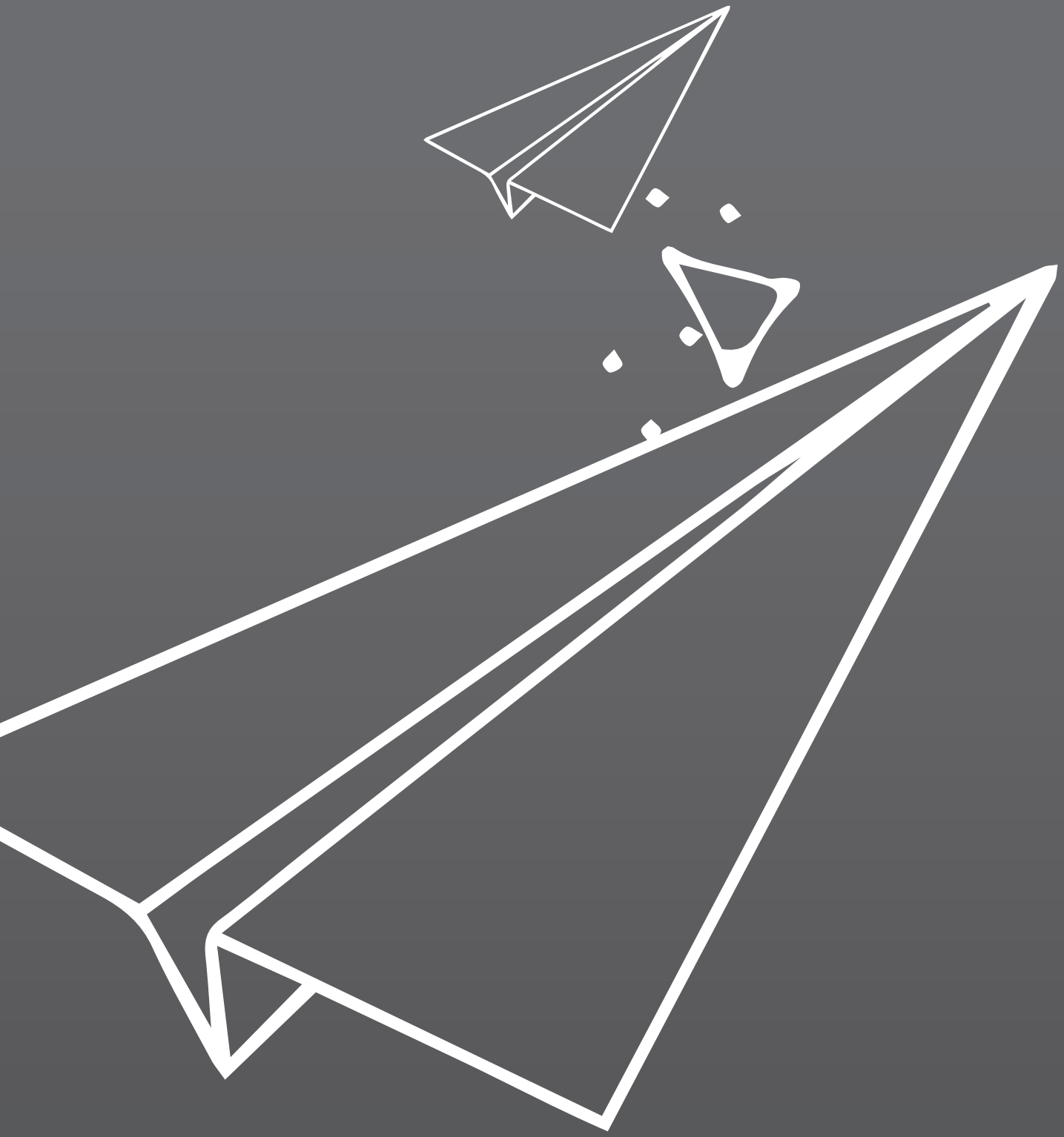

2

أهمية الابتكار

تحسين جودة الحياة
زيادة التنوع الاقتصادي
تعزيز اقتصاد المعرفة
تعزيز التنافسات العالمية
توفير فرص عمل ذات مهارات
تشجيع ريادة الاعمال

3

تطبيق إطار الابتكار

تم اعداد إطار عام وشامل للابتكار بناءً على إطار الابتكار الحكومي وممارسات بعض الجهات الرائدة في الحوكمة المؤسسية في الدولة. حيث يتم تطبيق إطار الابتكار على جميع الوحدات التنظيمية في النادي والذي سيساهم بشكل مباشر في:

- تحقيق أهداف المؤسسة بجميع مستوياتها بصورة سليمة.
- وجود منظومة ابتكار واضحة لتحقيق الجودة والتميز في الأداء على جميع المستويات الادارية.
- الابتكار في الخدمات والعمليات الادارية.

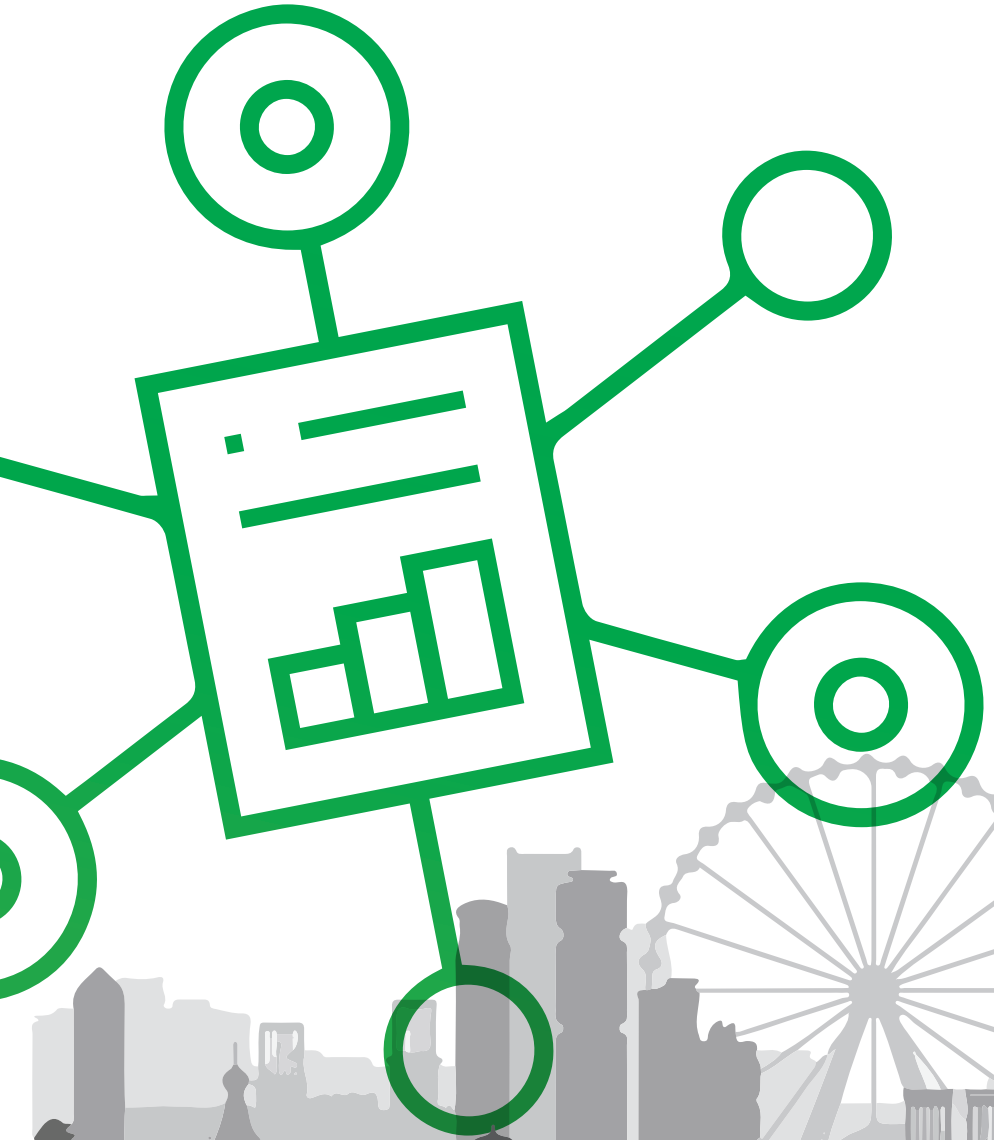

4

الإطار العام للابتكار

يتضمن الإطار العام الابتكار على المراحل السبعة التالية:

التطبيق		
	الجهة المسؤولة	الدور والمسؤولية
6.1 الأدوار والمسؤوليات المتعلقة بالتنفيذ	مجلس إدارة النادي	ضمان الرقابة وتنفيذ الإطار وتطويره والتأكد من توفير الموارد واتخاذ القرارات في تنفيذ الابتكارات
	إدارة الاستراتيجية والمستقبل	ضمان إيصال متطلبات الإطار للمعنيين بالنادي ونشر ثقافة الابتكار
	اللجنة	تقييم الابتكارات وفقاً للمعايير المعتمدة
	جميع الوحدات التنظيمية بالنادي	تقديم الأفكار وفقاً للإطار
6.2 نطاق التطبيق	ادي الشارقة لرياضات الدفاع عن النفس	
6.3 الحالات التي تنطبق عليها	جراءات نادي الشارقة لرياضات الدفاع عن النفس	
6.4 الحالات التي لا تنطبق عليها	وفقا لما تحدده مجلس النادي	

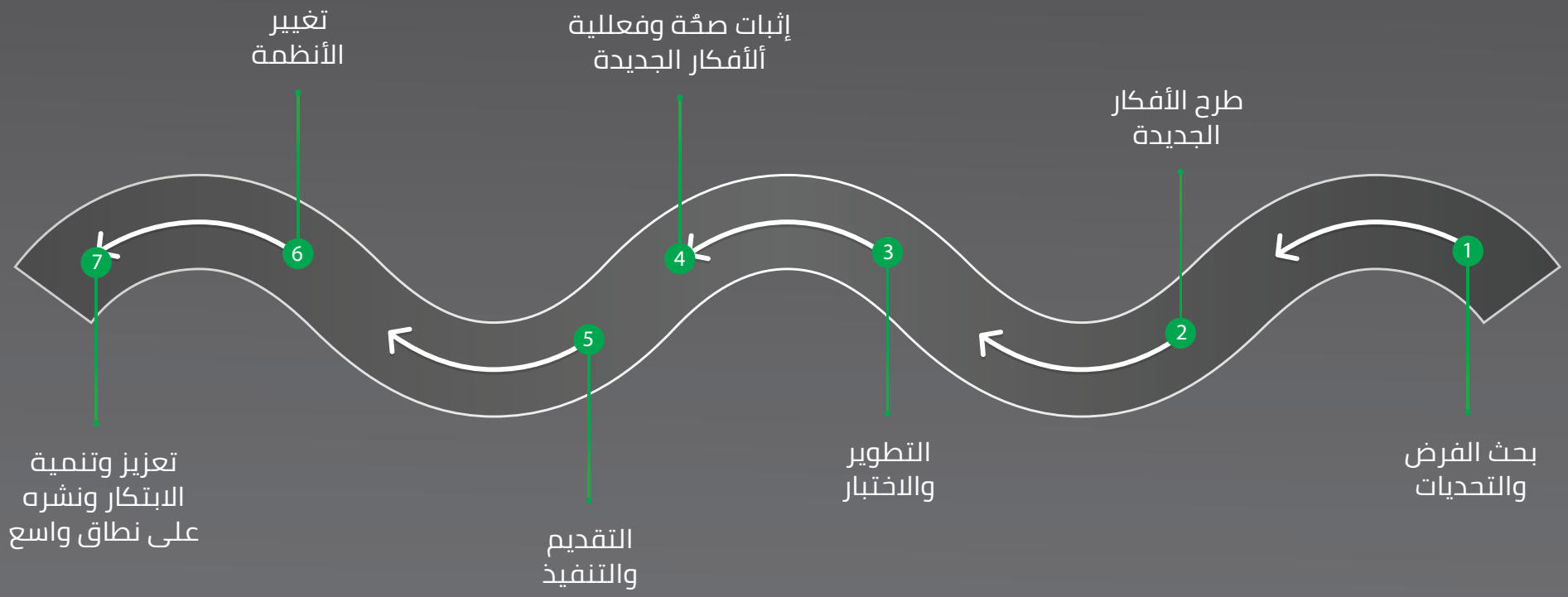

بحث الفرض والتحديات

بحث وتحديد نطاق الابتكار

طرح الأفكار الجديدة

طرح الكثير من الأفكار الجديدة لتحديد تلك التي قد تكون مفيدة

التطوير واالختبار

إخضاع الأفكار للتجارب العملية وتطويرها العملي

إثبات صحة وفعالية الأفكار الجديدة

جمع الأدلة التي تثبت فعاليّة االبتكار

التقديم والتنفيذ

تخطيط وتنظيم عملية تنفيذ الابتكار

تعزيز وتنمية الابتكار ونشره على نطاق واسع

ونشره على نطاق واسع

تغيير الأنظمة

تأثير الابتكار على النظام الأوسع الذي يأتي ضمنه أو يحتويه

1	بحث الفرص والتحديات	بحث وتحديد نطاق الابتكار
2	طرح الأفكار الجديدة	طرح الكثير من الأفكار الجديدة لتحديد تلك التي قد تكون مفيدة
3	التطوير والاختبار	إخضاع الأفكار للتجارب العملية وتطويرها
4	إثبات صحة وفعالية الأفكار الجديدة	جمع الأدلة التي تثبت فعالية الابتكار
5	التقديم والتنفيذ	تخطيط وتنظيم عملية تنفيذ الابتكار
6	تعزيز وتنمية الابتكار ونشره على نطاق واسع	النشر على نطاق واسع
7	تغيير الأنظمة	تأثير الابتكار على النظام الأوسع الذي يأتي ضمنه أو يحتويه

5

الابتكار التكنولوجي

- الابتكار في السياسات
- الابتكار في الخدمات
- الابتكار في العمليات
- الابتكار في الأنظمة
- الابتكار التكنلوجي
- الابتكار الاجتماعي

6

آلية عمل الابتكار

تتولى إدارة الاستراتيجية والمستقبل مهام إدارة منظومة الابتكار الفعالة عن طريق إدارة الابتكارات المقدمة عبر الموقع الإلكتروني للنادي من قبل الموظفين والمتعاملين والاعبين والجمهور والتي بدورها تقوم بتوجيهها ومتابعة دراستها وتنفيذها مع لجنة التخطيط الاستراتيجي بالنادي.

والمراجع ذات الصلة	
الرقم	الوثيقة / المرجع
1	أدلة عمل نظام الادارة المتكامل
2	إطار الابتكار الحكومي (مركز محمد بن راشد للابتكار)
3	الاستراتيجية الوطنية للابتكار

التطبيق

	الجهة المسؤولة	الدور والمسؤولية
6.1 الأدوار والمسؤوليات المتعلقة بالتنفيذ	مجلس إدارة النادي	ضمان الرقابة وتنفيذ الإطار وتطويره والتأكد من توفير الموارد واتخاذ القرارات في تنفيذ الابتكارات
	إدارة الاستراتيجية والمستقبل	ضمان إيصال متطلبات الإطار للمعنيين بالنادي ونشر ثقافة الابتكار
	اللجنة	تقييم الابتكارات وفقاً للمعايير المعتمدة
	جميع الوحدات التنظيمية بالنادي	تقديم الأفكار وفقاً للإطار
6.2 نطاق التطبيق	نادي الشارقة لرياضات الدفاع عن النفس	
6.3 الحالات التي تنطبق عليها	إجراءات نادي الشارقة لرياضات الدفاع عن النفس	
6.4 الحالات التي لا تنطبق عليها	وفقا لما تحدده مجلس الإدارة	

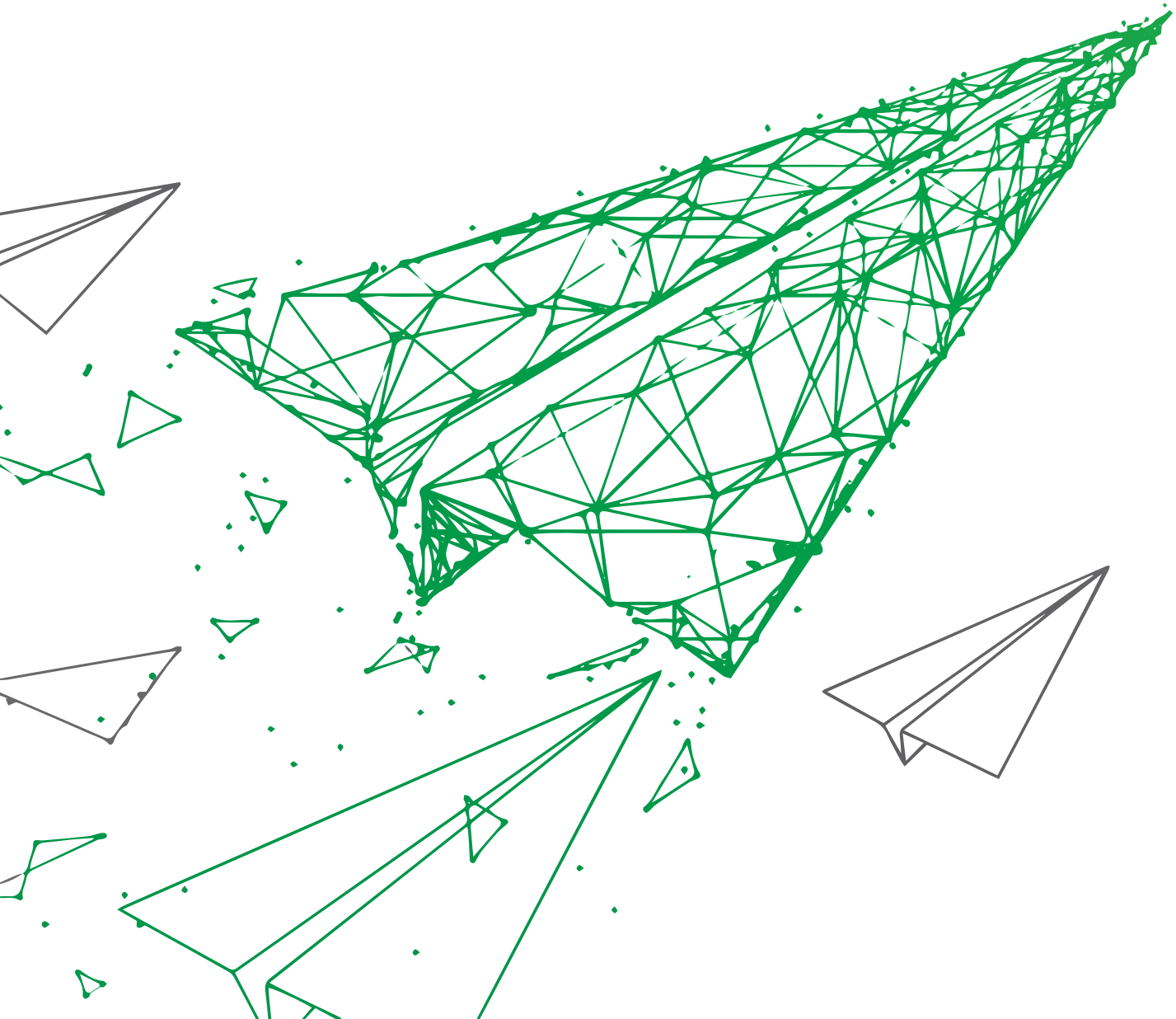

SHARJAH
Self-defence sports club

نادي الشارقة
لرياضات الدفاع عن النفس